

Vue 17 : Depuis l'entrée est du bourg de Couture-d'Argenson

Particularité : Aire d'étude immédiate, entrée de bourg, vue riveraine, point haut, effets cumulés, vue statique et dynamique

Commentaire :

- Incidence faible
- Visibilité uniquement de 2 machines sur les 7 du projet;
- Rendu qualitatif, cohérent et lisible de ces deux éoliennes selon une ligne homogène;
- Présence d'une covisibilité et d'un effet de comparaison d'échelle faibles avec les éléments paysagers existants, notamment la silhouette du boisement aux premier et second plans;
- Échelle et ouverture du paysage qui permet une intégration de la taille perçue des éoliennes;
- Effet cumulé nul avec les autres parcs et projets.

Photographie :

Azimut : 317°
 Champ : 120°
 Focale : 50 mm

Éoliennes :

Dimensions des éoliennes (E1, E2, E3 et E4) : Mât 99 m, Diamètre rotor 131 m, Hauteur totale 164,5 m
Dimensions des éoliennes (E5, E6, et E7) : Mât 114 m, Diamètre rotor 131 m, Hauteur totale 179,5 m
Distance à l'éolienne la plus proche : 4,07 km
Distance à l'éolienne la plus éloignée : 6,22 km
Nombre d'éoliennes visibles : 2

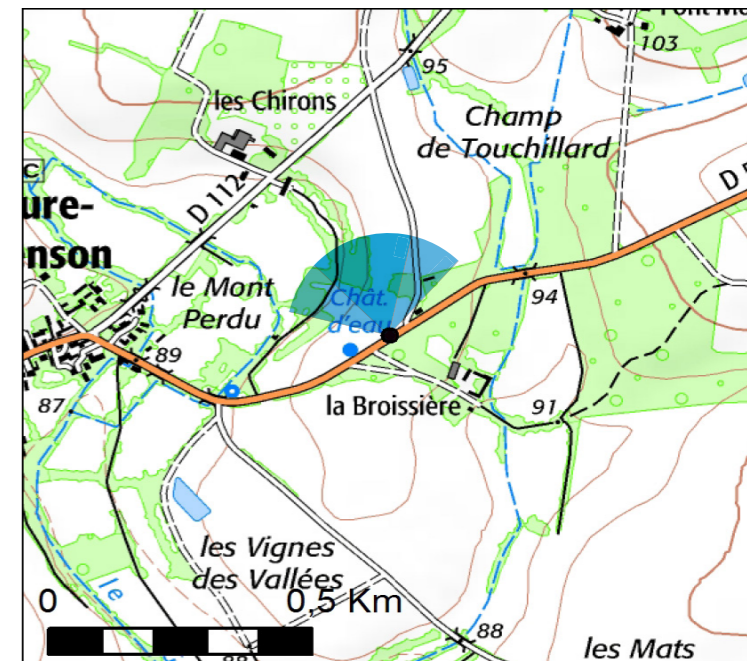
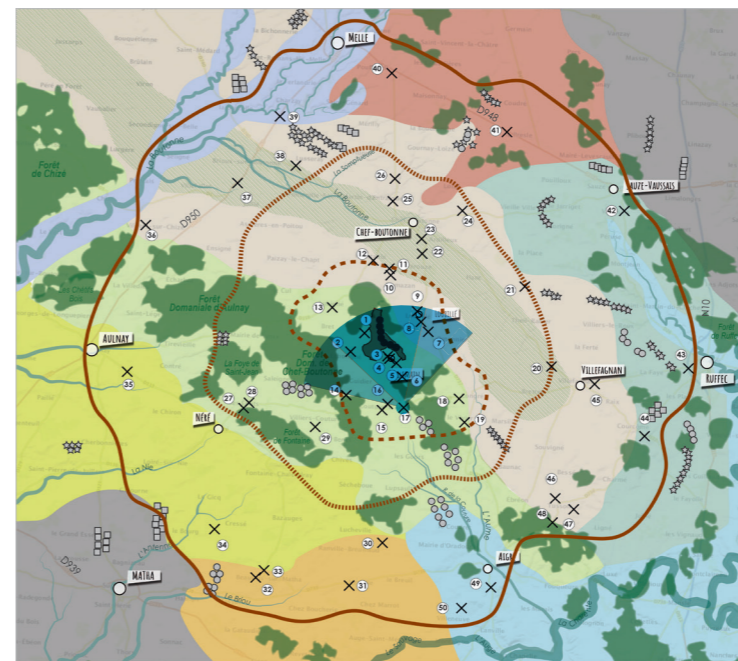

Légende :

- - - - - Éolienne totalement non visible
- — — — — Éolienne partiellement ou totalement visible

Photomontages réalisés par Vu d'ici



Photomontage - Vue initiale - 120°

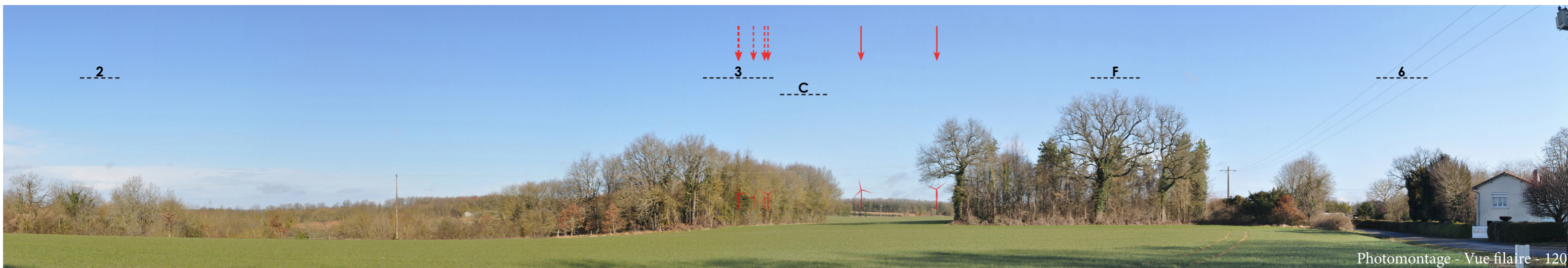

Photomontage - Vue filaire - 120°



Pour restituer le réalisme du photomontage 100°, il est vivement conseillé de l'observer



courbé sur un cercle de 60° à une distance d'environ 80 cm (format 2xA3)

Légende :

—— Parc, distant de 20km maximum, partiellement ou totalement visibles

----- Parc, distant de 20km maximum, totalement non visibles

Parcs existants

- 1** Parc de Saint Fraigne
- 2** Parc de Saint Mandé-sur-Bredoire
- 3** Parc de La Tourette
- 4** Parc des Raffauds
- 5** Parc de Clussais La Pommeraye
- 6** Parc de Melleran-Hanc-Lorigné La Chapelle Pouilloux
- 7** Parc de Montjean
- 8** Parc de La Faye
- 9** Parc de Theil Rabier

Parcs accordés ou en instruction

- A** Parc de Courcôme
- B** Parc des Touches de Périgny Gibourne
- C** Parc des Châteliers
- D** Parc Le Pelon
- E** Ferme éolienne de Romazières
- F** Extension du Parc des Raffauds
- G** Parc de La Cheverrie
- H** Parc de Villegats
- I** Parc de La Couture
- J** Parc de Saint Fraigne Volkswind
- K** Parc de Gourvilette

Vue 18 : Depuis l'entrée/Sortie de Longré

Particularité : Aire d'étude immédiate, entrée de bourg, vue riveraine, point haut, effets cumulés, vue statique et dynamique

Commentaire :

- Incidence très faible;
- Visibilité très partielle des machines du projet : seul le bout des pales pourra être perceptible au gré de leur rotation, la végétation venant masquer la majeure partie des éoliennes. Deux éoliennes présentent une visibilité légèrement plus appuyée, du fait d'une taille perçue plus importante. Elles restent toutefois masquées par la végétation jusqu'à la nacelle;
- Faible effet de comparaison d'échelle avec les éléments paysagers existants, notamment avec la silhouette de l'assise boisée;
- Échelle et ouverture du paysage qui permet une intégration de la taille perçue des éoliennes;
- Effet cumulé très faible avec les autres parcs et projets, du fait d'une covisibilité très faible et d'un espace de respiration suffisant entre le projet et ces parcs.

Photographie :

Azimut : 356°
Champ : 120°
Focale : 50 mm

Éoliennes :

Dimensions des éoliennes (E1, E2, E3 et E4) : Mât 99 m, Diamètre rotor 131 m, Hauteur totale 164,5 m
Dimensions des éoliennes (E5, E6, et E7) : Mât 114 m, Diamètre rotor 131 m, Hauteur totale 179,5 m
Distance à l'éolienne la plus proche : 5,24 km
Distance à l'éolienne la plus éloignée : 7,68 km
Nombre d'éoliennes visibles : 7

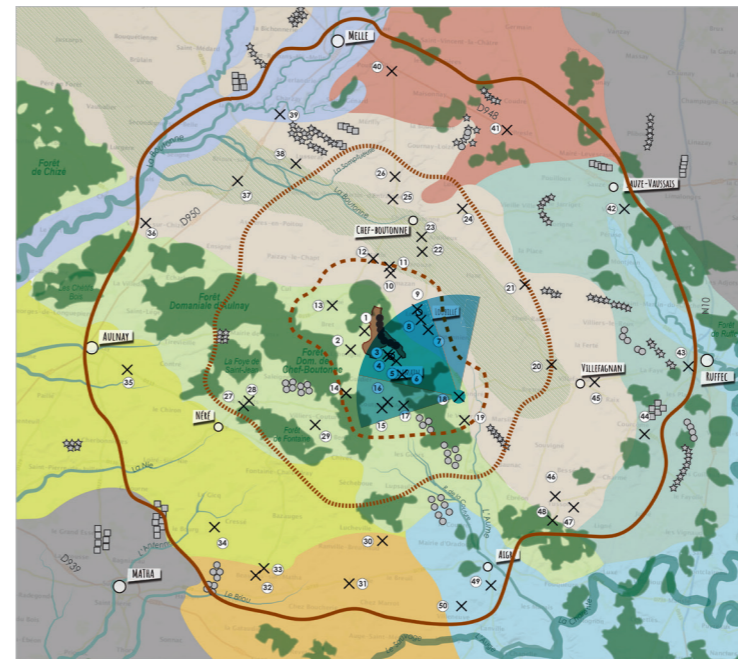

Légende :

- - - - - Éolienne totalement non visible
- — — — — Éolienne partiellement ou totalement visible

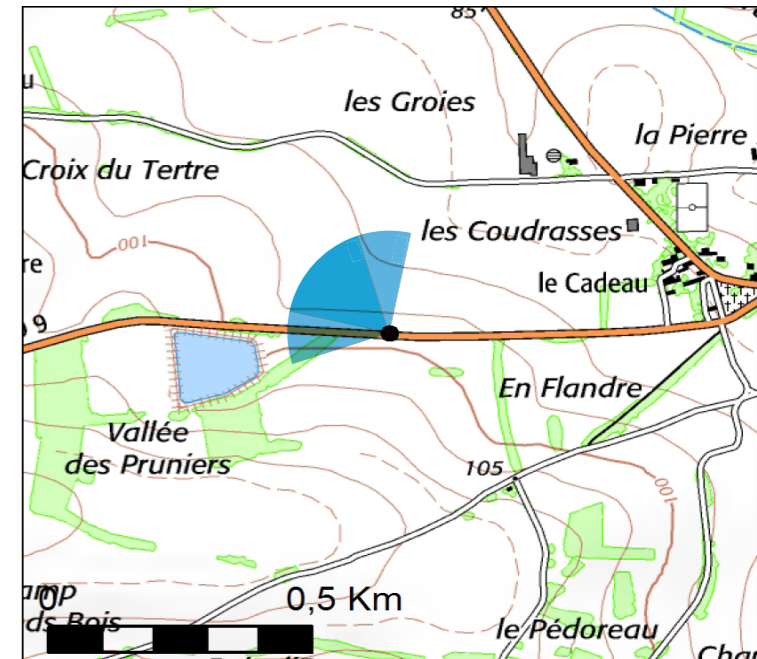

Photomontages réalisés par Vu d'ici



Photomontage - Vue initiale - 120°



Photomontage - Vue filaire - 120°



Pour restituer le réalisme du photomontage 100°, il est vivement conseillé de l'observer



courbé sur un cercle de 60° à une distance d'environ 80 cm (format 2xA3)

Légende :

—— Parc, distant de 20km maximum, partiellement ou totalement visibles

----- Parc, distant de 20km maximum, totalement non visibles

Parcs existants

- 1 Parc de Saint Fraigne
- 2 Parc de Saint Mandé-sur-Bredoire
- 3 Parc de La Tourette
- 4 Parc des Raffauds
- 5 Parc de Clussais La Pommeraye
- 6 Parc de Melleran-Hanc-Lorigné La Chapelle Pouilloux
- 7 Parc de Montjean
- 8 Parc de La Faye
- 9 Parc de Theil Rabier

Parcs accordés ou en instruction

- A Parc de Courcôme
- B Parc des Touches de Périgny Gibourne
- C Parc des Châteliers
- D Parc Le Pelon
- E Ferme éolienne de Romazières
- F Extension du Parc des Raffauds
- G Parc de La Cheverrie
- H Parc de Villegats
- I Parc de La Couture
- J Parc de Saint Fraigne Volkswind
- K Parc de Gourvilette

Vue 19 : Depuis l'accès au logis de Cherçonnay (1)

Particularité : Aire d'étude immédiate, covisibilité avec un élément protégé, vue riveraine, point haut, effets cumulés, vue statique et dynamique

Commentaire :

- Incidence très faible, qui sera encore diminuée, voire annulée en période estivale ;
- Visibilité très partielle de 2 machines du projet : seul le bout des pales pourra être perceptible au gré de leur rotation, la végétation venant masquer la majeure partie des éoliennes ;
- Échelle du projet en cohérence avec les éléments paysagers existants ;
- Échelle et ouverture du paysage qui permet une intégration de la taille perçue des éoliennes ;
- Covisibilité directe très faible à nulle avec le logis de Cherçonnay (1) en période hivernale ;
- Effet cumulé négligeable avec les autres projets ou parcs.

Photographie :

Azimut : 284°
 Champ : 120°
 Focale : 50 mm

Éoliennes :

Dimensions des éoliennes (E1, E2, E3 et E4) : Mât 99 m, Diamètre rotor 131 m, Hauteur totale 164,5 m
Dimensions des éoliennes (E5, E6, et E7) : Mât 114 m, Diamètre rotor 131 m, Hauteur totale 179,5 m
Distance à l'éolienne la plus proche : 6,69 km
Distance à l'éolienne la plus éloignée : 9,15 km
Nombre d'éoliennes visibles : 2

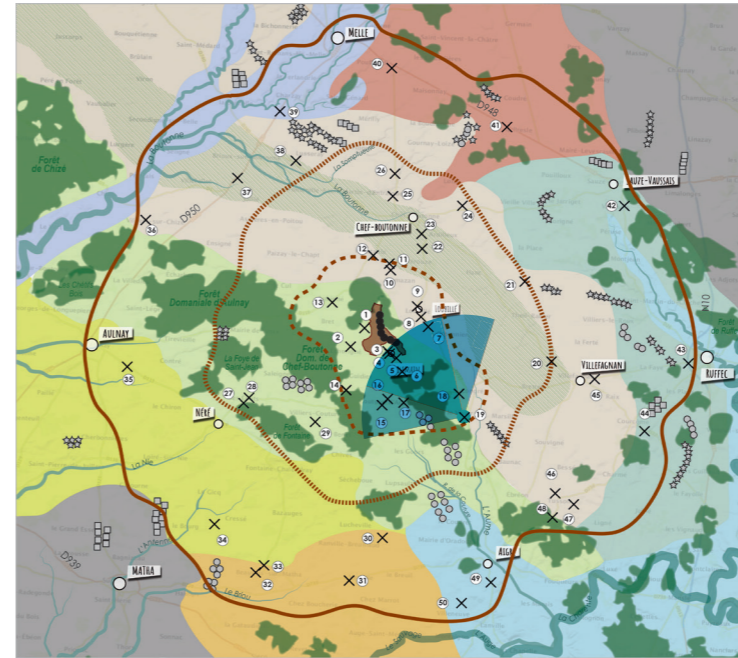

Légende :

- - - - - Éolienne totalement non visible
- — — — — Éolienne partiellement ou totalement visible

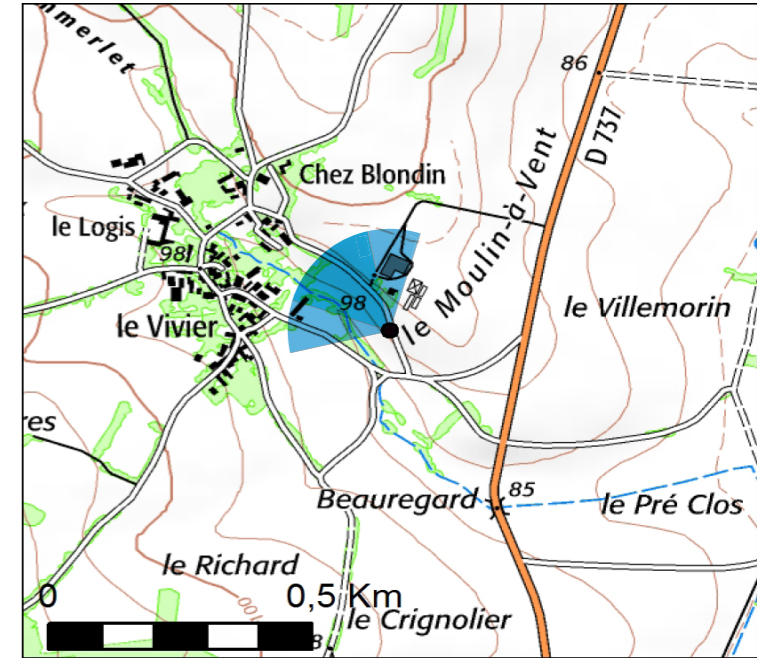

Photomontages réalisés par Vu d'ici



Photomontage - Vue initiale - 120°



Photomontage - Vue filaire - 120°



Pour restituer le réalisme du photomontage 100°, il est vivement conseillé de l'observer



courbé sur un cercle de 60° à une distance d'environ 80 cm (format 2xA3)

Légende :

——— Parcs, distant de 20km maximum, partiellement ou totalement visibles

----- Parcs, distant de 20km maximum, totalement non visibles

Parcs existants

- 1** Parc de Saint Fraigne
- 2** Parc de Saint Mandé-sur-Bredoire
- 3** Parc de La Tourette
- 4** Parc des Raffauds
- 5** Parc de Clussais La Pommeraye
- 6** Parc de Melleran-Hanc-Lorigné La Chapelle Pouilloux
- 7** Parc de Montjean
- 8** Parc de La Faye
- 9** Parc de Theil Rabier

Parcs accordés ou en instruction

- A** Parc de Courcôme
- B** Parc des Touches de Périgny Gibourne
- C** Parc des Châteliers
- D** Parc Le Pelon
- E** Ferme éolienne de Romazières
- F** Extension du Parc des Raffauds
- G** Parc de La Cheverrie
- H** Parc de Villegats
- I** Parc de La Couture
- J** Parc de Saint Fraigne Volkswind
- K** Parc de Gourvilette

Vue 20 : Depuis la D740, au niveau du bourg d'Empuré

Particularité : Aire d'étude rapprochée, covisibilité avec un élément protégé (église Saint-Maixent (3)), point haut, effets cumulés, vue dynamique

Commentaire :

- Incidence modérée
- Visibilité des machines dans leur ensemble dans le paysage;
- Rendu cohérent de l'ensemble du projet selon une ligne avec quelques irrégularités dans les intervalles entre les machines, ce qui conduit à un groupement de 3 machines sur la gauche;
- Présence d'un faible effet de comparaison d'échelle modéré avec les éléments paysagers existants, notamment la silhouette des boisements;
- Covisibilité indirecte avec l'église du bourg d'Empuré (MH). Toutefois la taille perçue des machines ne prend pas le pas sur le repère paysager que constitue ce monument. De plus, le projet s'insère dans un contexte éolien déjà existant;
- Échelle et ouverture du paysage qui permet une intégration de la taille perçue des éoliennes;
- Faible effet cumulé avec les autres parcs du secteur : la lisibilité du contexte éolien est cependant conservée du fait d'une cohérence de taille perçue entre les projets, ainsi que le respect d'un espace de respiration suffisant entre le projet et les autres parcs visibles.

Photographie :

Azimut : 55°
Champ : 120°
Focale : 50 mm

Éoliennes :

Dimensions des éoliennes (E1, E2, E3 et E4) : Mât 99 m, Diamètre rotor 131 m, Hauteur totale 164,5 m
Dimensions des éoliennes (E5, E6, et E7) : Mât 114 m, Diamètre rotor 131 m, Hauteur totale 179,5 m
Distance à l'éolienne la plus proche : 10,39 km
Distance à l'éolienne la plus éloignée : 12,26 km
Nombre d'éoliennes visibles : 7

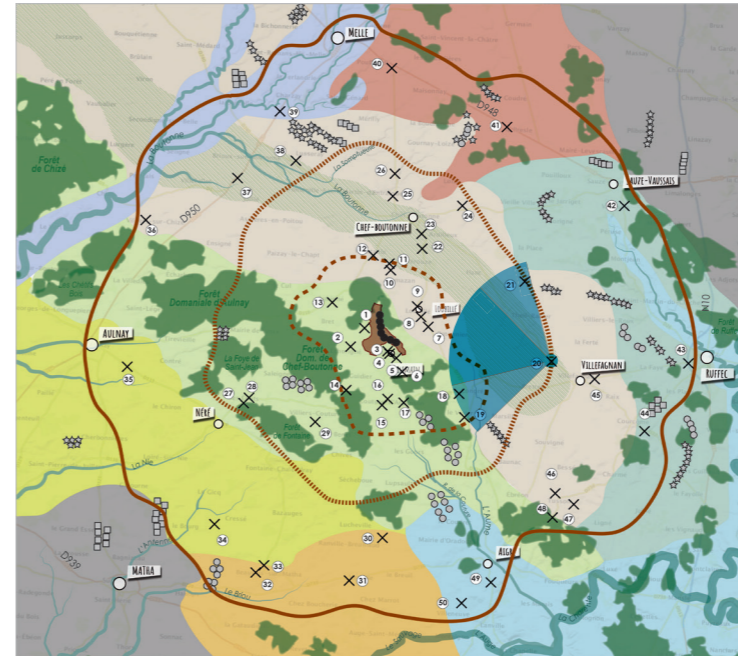

Légende :

- - - - - Éolienne totalement non visible
- Éolienne partiellement ou totalement visible

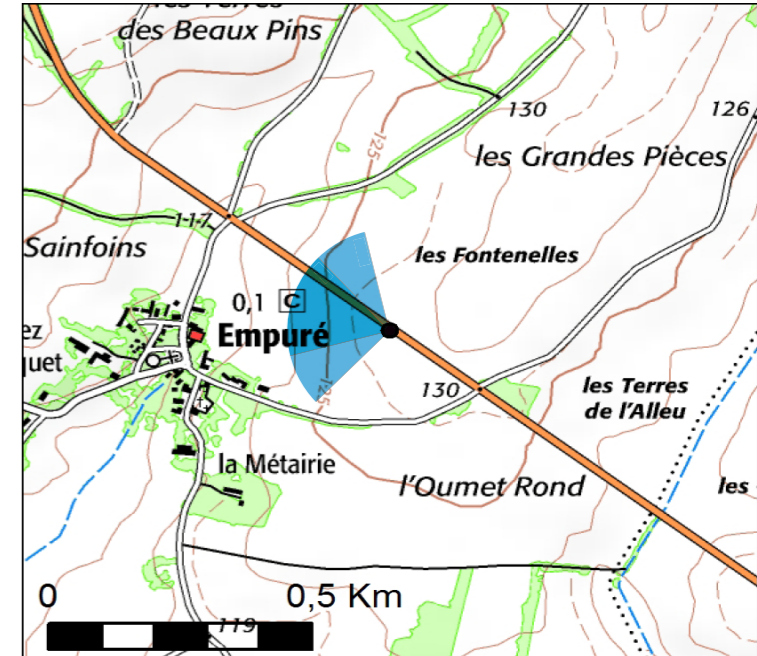

Photomontages réalisés par Vu d'ici



Photomontage - Vue initiale - 120°



Photomontage - Vue filaire - 120°



Pour restituer le réalisme du photomontage 100°, il est vivement conseillé de l'observer



** courbé sur un cercle de 60° à une distance d'environ 80 cm (format 2xA3)

Légende :

—— Parc, distant de 20km maximum, partiellement ou totalement visibles

----- Parc, distant de 20km maximum, totalement non visibles

Parcs existants

- 1** Parc de Saint Fraigne
- 2** Parc de Saint Mandé-sur-Bredoire
- 3** Parc de La Tourette
- 4** Parc des Raffauds
- 5** Parc de Clussais La Pommeraye
- 6** Parc de Melleran-Hanc-Lorigné La Chapelle Pouilloux
- 7** Parc de Montjean
- 8** Parc de La Faye
- 9** Parc de Theil Rabier

Parcs accordés ou en instruction

- A** Parc de Courcôme
- B** Parc des Touches de Périgny Gibourne
- C** Parc des Châteliers
- D** Parc Le Pelon
- E** Ferme éolienne de Romazières
- F** Extension du Parc des Raffauds
- G** Parc de La Cheverrie
- H** Parc de Villegats
- I** Parc de La Couture
- J** Parc de Saint Fraigne Volkswind
- K** Parc de Gourvilette

Vue 21 : Depuis l'entrée du bourg de Pioussay

Particularité : Aire d'étude rapprochée, covisibilité avec un élément protégé (église Saint-Martin (4)), point haut, entrée de bourg, effets cumulés, vue dynamique

Commentaire :

- Incidence modérée
- Visibilité de l'ensemble des éoliennes du projet selon une ligne régulière et homogène;
- Échelle du projet en cohérence avec les éléments paysagers existants;
- Échelle et ouverture du paysage qui permet une intégration de la taille perçue des éoliennes;
- Covisibilité indirecte avec le clocher de l'église de Pioussay : ce dernier n'étant pas un repère paysager majeur, l'introduction d'un nouveau point d'appel avec le projet ne vient donc pas concurrencer dans le paysage le petit clocher mur de cette église.
- Effet cumulé modéré avec les parcs et projets du secteur : une superposition du projet avec le parc des Raffauds est à noter, entraînant une légère perte de lisibilité du contexte. Le respect d'un espace de respiration suffisant avec les autres parcs visibles permet de conserver une cohérence globale.

Photographie :

Azimut : 267°
Champ : 120°
Focale : 50 mm

Éoliennes :

Dimensions des éoliennes (E1, E2, E3 et E4) : Mât 99 m, Diamètre rotor 131 m, Hauteur totale 164,5 m
Dimensions des éoliennes (E5, E6, et E7) : Mât 114 m, Diamètre rotor 131 m, Hauteur totale 179,5 m
Distance à l'éolienne la plus proche : 9,55 km
Distance à l'éolienne la plus éloignée : 10,55 km
Nombre d'éoliennes visibles : 7

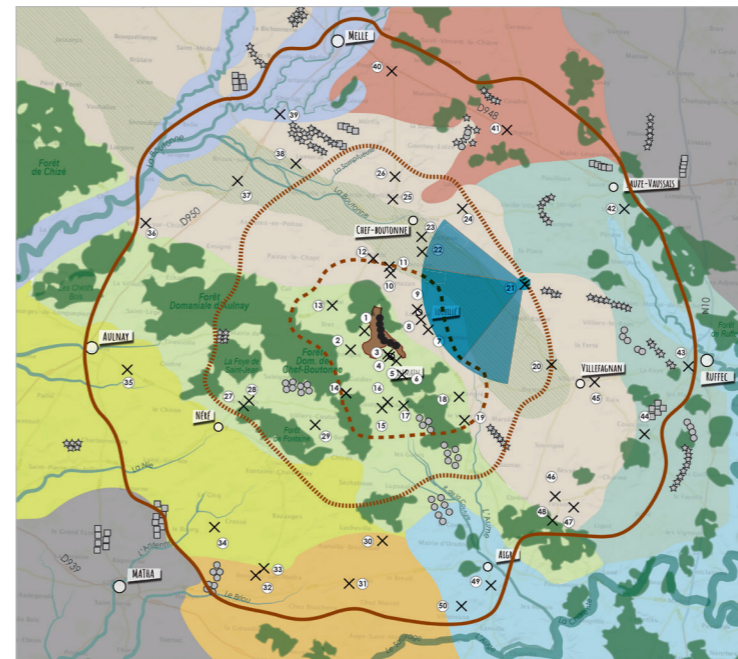

Légende :

- Éolienne totalement non visible
- Éolienne partiellement ou totalement visible

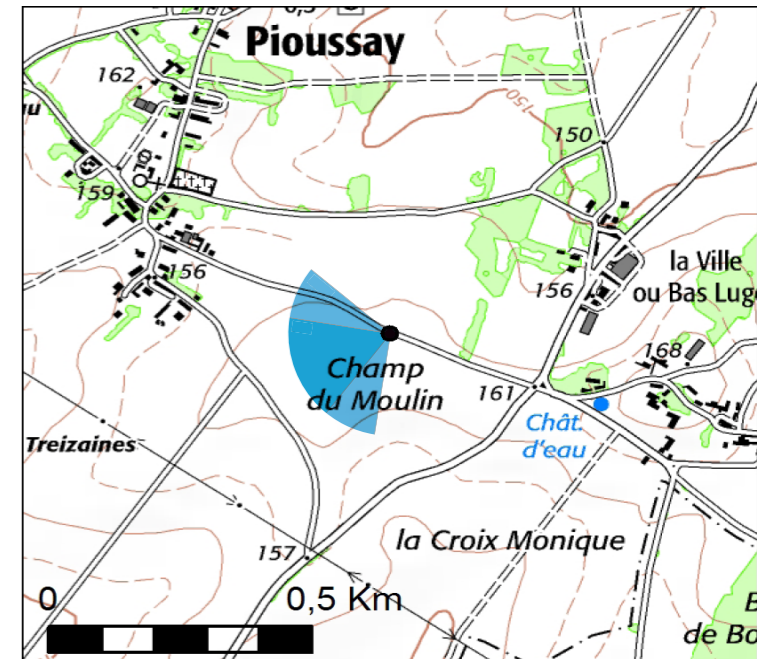

Photomontages réalisés par Vu d'ici



Photomontage - Vue initiale - 120°



Photomontage - Vue filaire - 120°



Pour restituer le réalisme du photomontage 100°, il est vivement conseillé de l'observer